

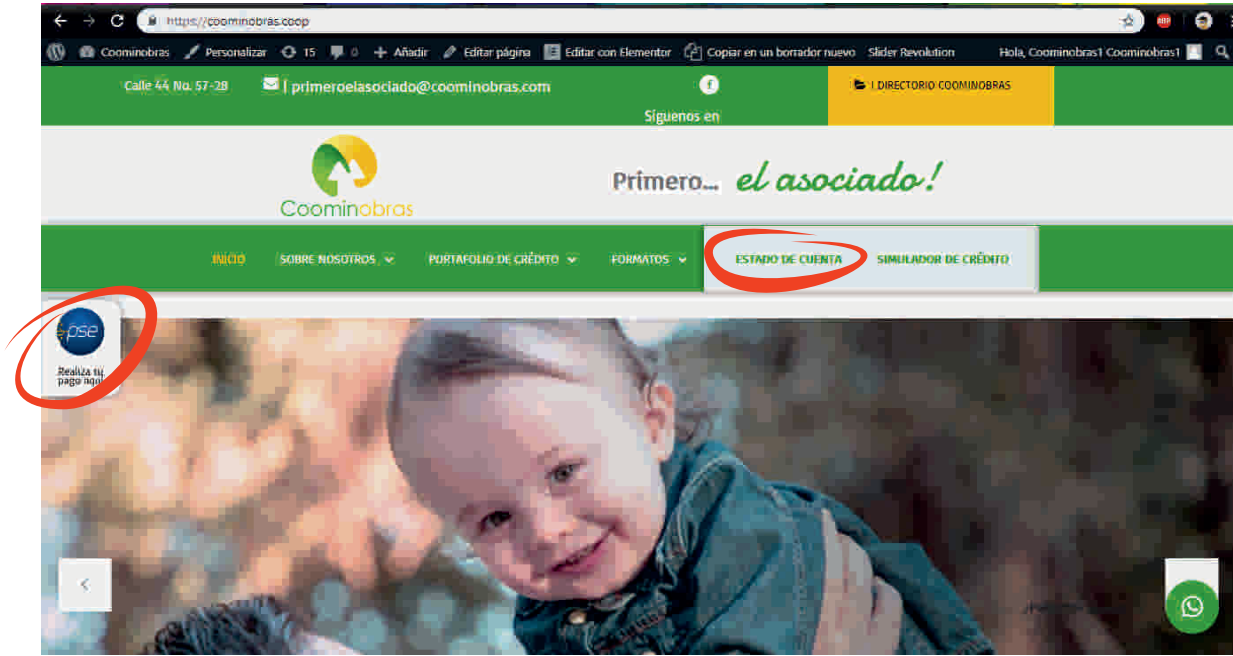

Coominobras

1. Ingresa a la página de COOMINOBRAS www.coominobras.coop. Ingresa al link “Estado de cuenta” que aparece en la parte derecha del menú principal, o dirijase al icono PSE en la parte izquierda de su pantalla.



2. Ingresa tus datos en el registro de Asociado con número de cédula y la clave de ingreso.

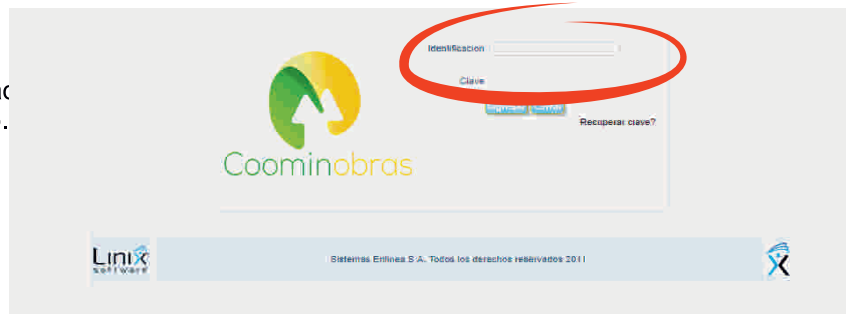

3. A continuación, se reflejan los productos que tiene vigentes la Cooperativa, selecciona la pestaña “PAGOS Y TRASFERENCIAS”; allí elige el producto e indique el valor a pagar. Posteriormente, ve a la opción “IRAPAGAR”.

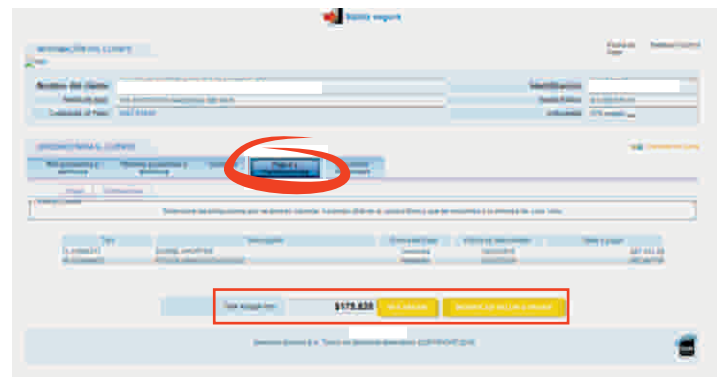

Primero el Asociado!

4. Será direccionado a la siguiente ventana, sobre la cual seleccionará forma de pago "PSE"

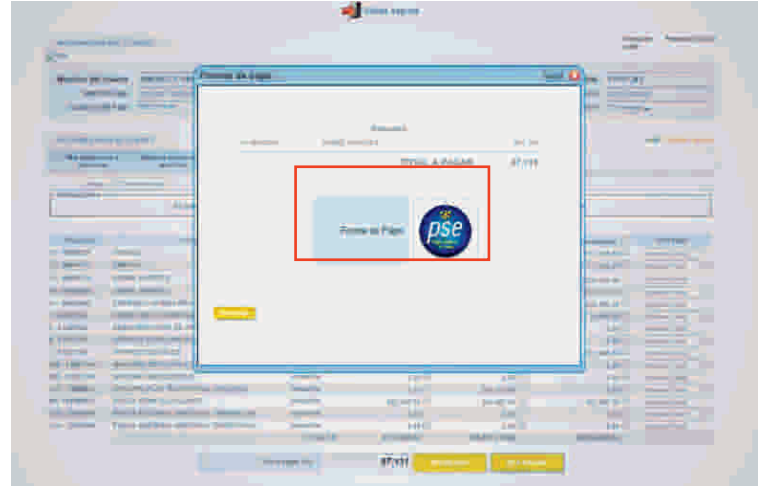

5. Seguido de esto, se deberán ingresar los siguientes datos personales.

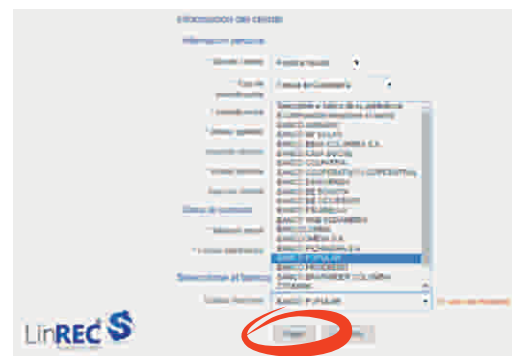

6. Ingresados los datos, selecciona la opción PAGAR.

7. Será direccionado a la página de su banco, donde deberá que ingresar sus datos personales para acceder a la plataforma de pagos.

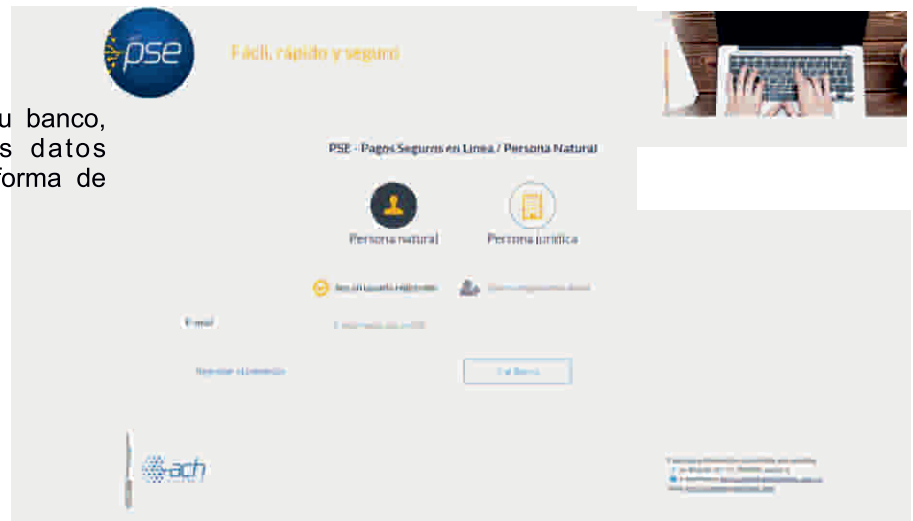

8. Realizado y aprobado su pago, se generará el siguiente comprobante, donde se verifica el estado de su transacción.



9. Su pago se aplicará en línea al producto seleccionado.